

SUP. CONSTRUIDA COMPUTABLE TOTAL 121.90 m² + BUHARDILLA 8 m² = 129.9 m²
 SUP. CONSTRUIDA NO COMPUTABLE: SOTANO 67.05 m²
 SUP. CONSTRUIDA TOTAL MÓDULO C : 196.95 m²
 TERRAZA DESCUBIERTA : 15.50 m²
 JARDÍN : 18.75 m²

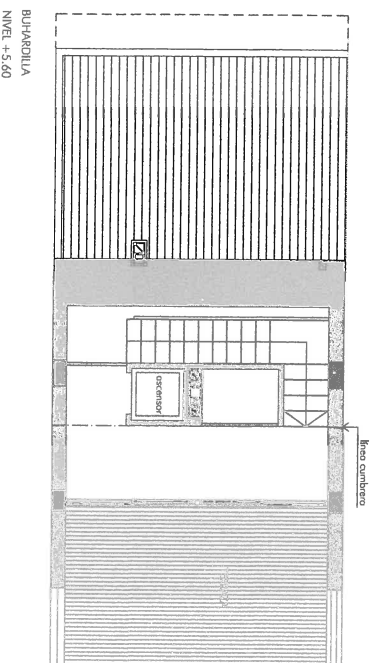
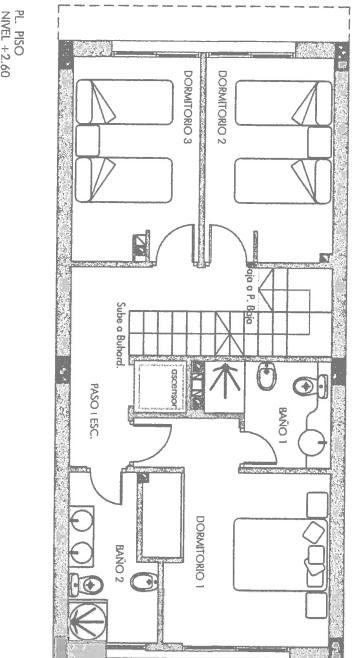
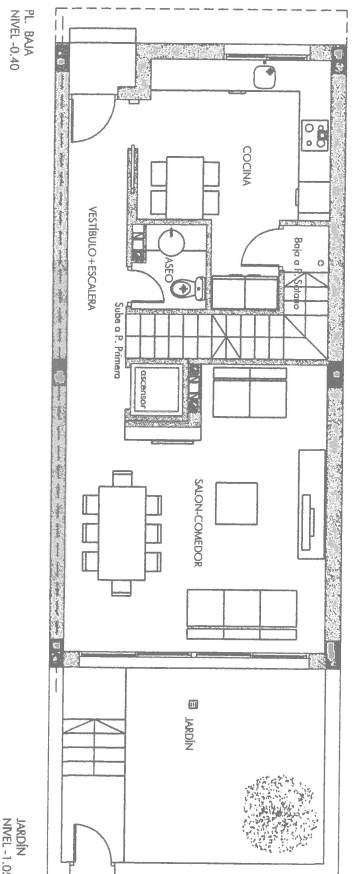
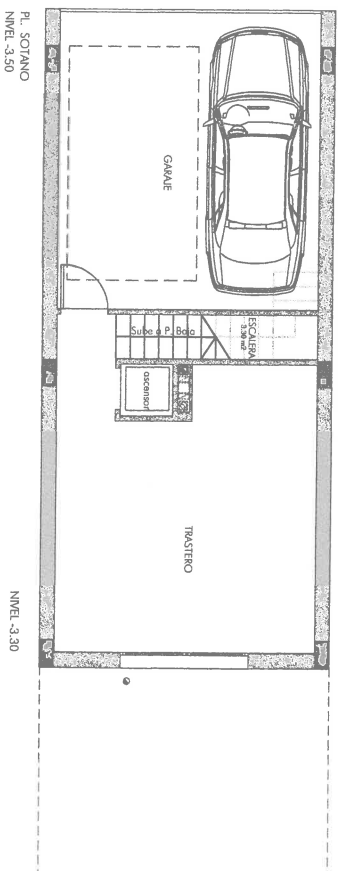

SERRANO Y VALDERRAMA ARQUITECTOS S.L.	EL ARQUITECTO : FIRMADO: ANTONIO SERRANO BRU FERNANDO VALDERRAMA	PROYECTO DE: SITUACION: PROMOTOR: 25 VIVIENDAS ADOSADAS PLAN PARCIAL "LA MAR" PARCELA PARCELA (UZ-3 + UZ4) DEL PLAN PARCIAL LA MAR - CAMPELLO - SAN CAMP, S.L.	E J E C C U T I V O N	PLANO DE: MÓDULO C MOBILIARIO ESCALA: 1/100	FECHA: JUNIO 2016 REF: 05/32 DIBUJO:	Nº: 12.2
--	---	---	---	--	--	--------------------