

SUP. CONSTRUIDA TOTAL MÓDULO C : 193,52 m<sup>2</sup>  
 TERRAZA DESCUBIERTA 26,65 m<sup>2</sup>  
 OCUPACIÓN EN PLANTA MÓDULO C 58,25 m<sup>2</sup>  
 SUP. CONSTRUIDA NO COMPUTABLE: SOTANO 67,05 m<sup>2</sup>  
 JARDIN 18,75 m<sup>2</sup>

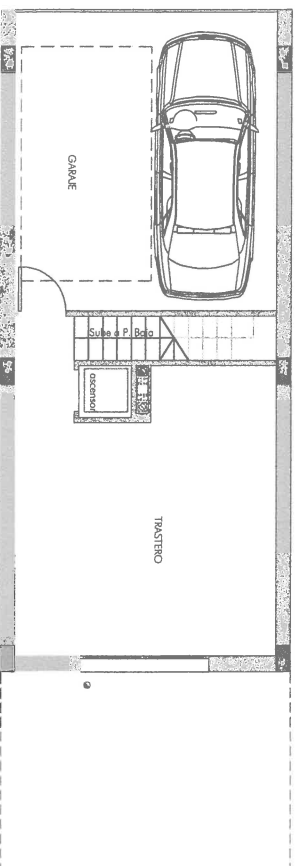
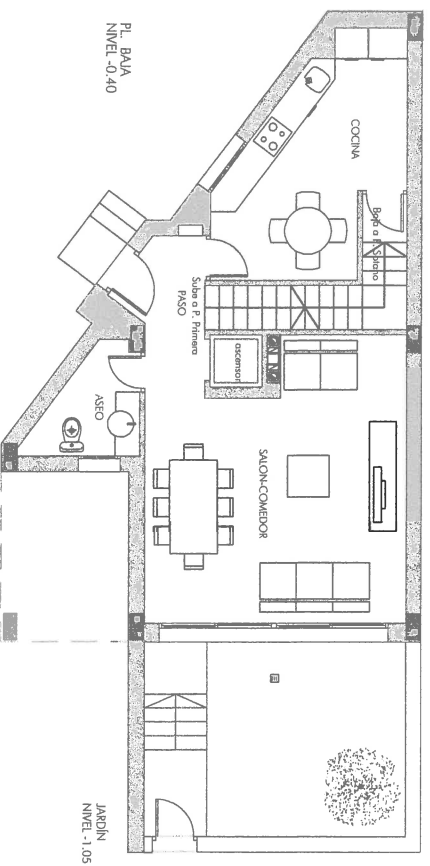
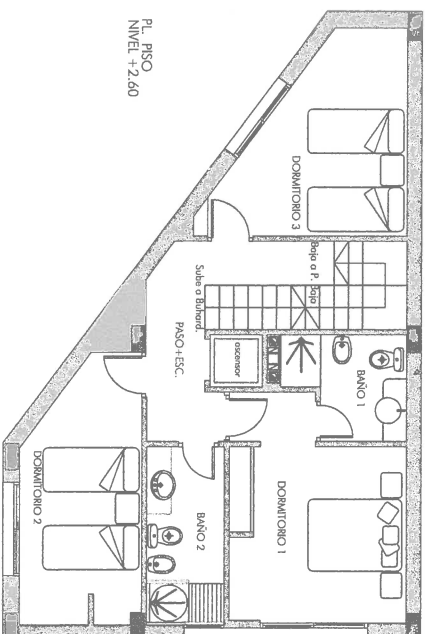

SERRANO Y VALDERRAMA ARQUITECTOS S.L.	EL ARQUITECTO :	PROYECTO DE:	25 VIVIENDAS ADOSADAS PLANI PARCIAL "LA MAR" PARCELA PARCELA (UZ-3 + UZ4) DEL PLAN PARCIAL LA MAR - CAMPELLO - SAN CAMP, S.L.	E S E C U S I O N	PLANO DE: MÓDULO G MOBILIARIO	FECHA: JUNIO 2016	Nº:
	ERABDO: ANTONIO SERRANO BRU FERNANDO VALDERRAMA	SITUACION:					
	PROYECTOR:						17.2